



## Back to Work: Educación Infantil Programa de Becas

### Descripción General

Back to Work: Educación Infantil es un programa de becas único que trabaja para **apoyar a los habitantes de Colorado desplazados por la pandemia de COVID-19**, incluidos los despedidos o suspendidos, aquellos que han experimentado una disminución de los ingresos, se les han rescindido las ofertas de trabajo o no pudieron ingresar a la fuerza laboral debido a condiciones económicas adversas. A través de la Beca Back to Work, la Alianza de Liderazgo del Consejo de la Primera Infancia (ECCLA) se enorgullece de asociarse con el Programa de Becas COSI del Departamento de Educación Superior de Colorado para ayudar a proporcionar la educación y la capacitación que usted necesita para su próximo trabajo en el campo de la Primera Infancia.

### Elegibilidad

Los participantes deben cumplir con los siguientes criterios para la elegibilidad de la beca:

- El estudiante experimentó una pérdida económica en los últimos dos años debido a la pandemia de COVID-19, como pérdida o cambios adversos en el empleo, mayor inseguridad alimentaria o de vivienda, tuvo que retirarse de la universidad después del 13 de marzo de 2020 o sufrió otra forma de pérdida económica.
- El estudiante planea inscribirse (o ya está inscrito) en un programa de grado o certificado relacionado con la Educación de la Primera Infancia.
- El estudiante planea inscribirse (o ya está inscrito) en una Institución Pública de Educación Superior de Colorado.
- El estudiante puede completar el programa de grado o certificado antes del 30 de junio de 2024 (el semestre de primavera de 2024).
- El estudiante es un residente de Colorado que recibe matrícula estatal **y** tiene una contribución familiar esperada (EFC) de **14614** o menos según lo determinado por FAFSA o CASFA.

### Compromisos de los Participantes

- Completar los formularios de becas requeridos, incluida una solicitud en línea y un paquete de becas.
- Asistir y completar exitosamente todos los cursos requeridos hasta completar el programa de grado o certificado.
- Título o certificado completo antes del 30 de junio de 2024 (el semestre de primavera de 2024).
- Presentar calificaciones a ECCLA inmediatamente después de cada semestre.
- Enviar los gastos por correo electrónico o el paquete de becas en línea, según sea necesario.
- Registrarse en el Sistema de Información de Desarrollo Profesional (PDIS) de Colorado Shines.
- Completar varias encuestas de becas y encuestas de satisfacción.

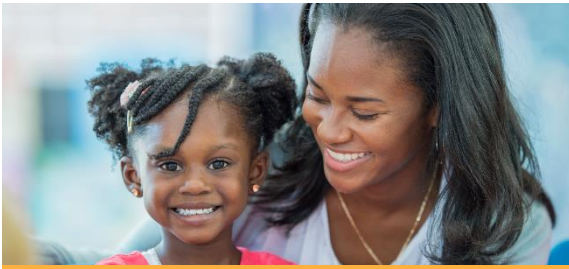

### Beneficios de la Beca

¡La beca de Back to Work de ECCLA brinda a los participantes apoyo individual para la universidad y profesional junto con becas únicas de **hasta \$ 2,500!** Los fondos de la beca se pueden repartir entre todo su programa de grado o certificado, de modo que **pueda guardarlos para cuando los necesite**. Además, los fondos de la beca Back to Work se pueden usar para pagar gastos educativos como matrícula y tarifas, libros, suministros, transporte hacia y desde la escuela, cuidado de niños, gastos de manutención **y más**.

La beca Back to Work de ECCLA también funciona en conjunto con otras becas y programas, como becas y subvenciones universitarias, T.E.A.C.H. Programa de Becas Early Childhood® Colorado, ASPIRE to Teach®, T-PREP, ¡y más!

### Ayuda Ofrecida

- Apoyo con la inscripción, el registro, la ayuda financiera, las becas, las subvenciones, la comprensión del costo total de obtener su título o certificado, la asistencia de FAFSA, la asistencia de CASFA, ¡y más!
- Apoyo para superar las barreras institucionales y los obstáculos académicos junto con las preocupaciones sociales, de bienestar, familiares y personales
- Apoyo individual para garantizar el progreso hacia la finalización de su título o certificado
- Conexión a varios tipos de recursos, navegación y apoyo profesional, y apoyo con la transición de regreso a la fuerza laboral

### Para Más Información

Comuníquese con **Cameron Fall**, Coordinadora de Becas y Orientación Profesional  
[cameron@ecclacolorado.org](mailto:cameron@ecclacolorado.org)

*La misión de ECCLA es defender y fortalecer la accesibilidad, la calidad y la equidad de los servicios y apoyos locales a través de un sistema estatal receptivo de Consejos para la Primera Infancia, en beneficio de los niños pequeños de Colorado, sus familias y los profesionales de la primera infancia.*